# Med Långhundra IF under 80 år

80 år!

L-100 IF
KNIVSTA

# 30-talet

*Volvo PV 654 Sedan 1933*

Djup depression råder i världen och arbetslösheten når botten med 25% under 1933. Adolf Hitler blir kansler i Tyskland och öppnar det första koncentrationslägret i Dachau. ”Ack Värmeland du sköna ” med Jussi Björling blir grammofonsuccé.

I en drängkammare i Husby by tar Elis Ahlgren, David Sjöö och några fler ett beslut – man vill starta en idrottsförening. Husby-Långhundra IF bildas sen vid ett första möte den 29/1 1933 i kommunalrummet i ålderdomshemmet i Långhundra. David har övertalat kommunalrådet att få låna rummet med motiveringen att föreningen kommer att få de unga att tänka mer på fotboll och mindre på att supa.

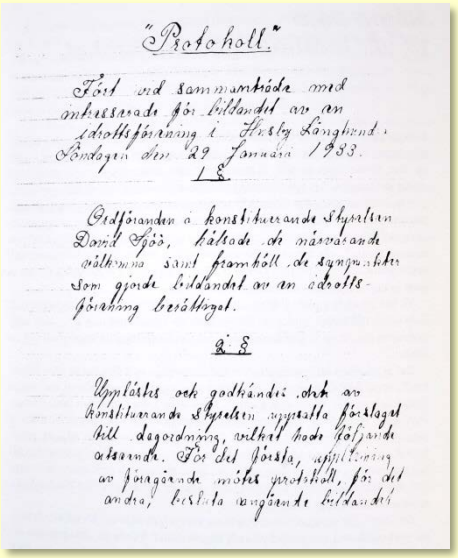

"Protokoll."

Först vid sammanträde med intresserade för bildandet av en idrottsförening i Husby Långhundra Söndagen den 29 Januari 1933.

1 §

Ordföranden i konstituerande styrelsen David Sjöö, hälsade de närvarande välkomna samt framhöll de synpunkter som gjorde bildandet av en idrottsförening berättigat.

2 §

Upplästes och godkändes det av konstituerande styrelsen uppsatta förslaget till dagordning, vilket hade följande utseende. För det första, upplysning av föregående mötes protokoll, för det andra, beslut angående bildandet

*Första sidan ur Husby-Långhundra IF:s första protokoll fört vid föreningens bildande.*

*Långhundra IF:s A-lag 1938 när man vann serien. Överst fr v: Calle Wahlström, Henry Johansson, Jonas Hansson, ”Lillis” Johansson, Einar Karberg, Lennart Wahlström. Nere fr v: Nils Eskhult, Einar Johansson, målvakten Söderholm, Thore Rosengren, Rune Sundqvist.*

# 40-talet

*Ulla Billquist sjunger ”Min soldat”*

1941 sätter Gunder Hägg världsrekord på 1500 m på Stadion i Stockholm. Tuberkulosen härjar, framför allt i Norrland. Andra Världskriget rasar vidare, men 1945 blir det åter fred i världen. Staten Israel bildas 1948. Samma år uppfinns transistorn som ersätter radiorören.

Förutom fotboll, orientering och en del cykel inför Långhundra IF skidåkning, friidrott och pingpong i sin verksamhet. Bertil Karlsson vinner DM på 10 000 meter. 1947 startar för första gången våra orienterare i Tiomilakavlen.

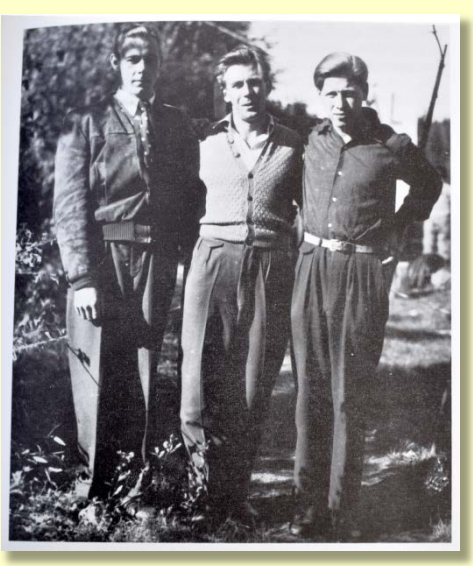

*Bertil Karlsson har även blivit Roslags-mästare. Tillsammans med Folke Lundqvist och Bernt Nilsson blev han lagvinnare 1954.*

*Ett litet orienterargäng efter en tävling utanför Rimbo – vi tror oss veta att det är Margit Lönn, okänd, Åke ”Postarn” Johansson, Henry Johansson och Ingvar Östlund.*

# 50-talet

*Ericofon, LM Ericsson 1956.*

Sverige, som sluppit andra världskriget, får ett materiellt uppsving och industrin går på högvarv. Den 23 april 1955 går den första svenska charterresan till Mallorca. Elvis Presley släpper sitt första album 1956. 1958 vinner Brasilien över Sverige i fi nalen i fotbolls-VM med 5–2.

Långhundra IF får sin enhetliga tävlingsdräkt – blå skjorta med gul krage och armlinningar. En orienteringskurs för ungdomar ordnas och anslutningen blir storartad - hela 44 nya medlemmar, bl.a. den blivande stororienteraren Birgitta Klang. Placering 15 på Tiomila!

*Siri Hedin och Margit Lönn.*

*Lill-Bertil Karlsson löper i mål med Långhundra IF:s kavle när Tiomila hade mål i Knivsta 1956. Där målfållan var belägen finnsidag Thunmanskolans högstadium och i bakgrunden ses skogen mot söder.*

# 60-talet

*Jimi Hendrix i Woodstock.*

Ute i Europa byggs Berlinmuren, i Vietnam rasar kriget och ”68-vänstern” gör revolt. 1963 får vi en fjärde semestervecka. Postnummer införs. Beatles slår igenom och den amerikanska västernserien ”Bröderna Cartwright” gör succé i TV-rutan.

Dalmasen Harry Hedberg flyttar in och kniper flera DM-triumfer och blir år 1969 4:a på dag-SM och 6:a på natt-SM! Föreningens första större tävling arrangeras på den nya kartan norr om Täby i Östuna.

Förkortningen ”L-100 IF” införs av Åke Carlsson då han beställer nya föreningsoveraller någon gång på 60-talet, sägs det.

*Birgitta Klang var distriktets suverän på damsidan under 1960-talet. Här får hon ta emot UNT-jackan av Inga Löwdin år 1962.*

# 70-talet

*ABBA vinner 1974.*

Baader-Meinhof-ligan härjar i Europa. Aleksandr Solzjenitsyn tilldelas Nobelpriset i litteratur 1970. Ingemar Stenmark och Björn Borg blir världsstjärnor i utförsåkning respektive tennis. Filmerna ”Bröderna Lejonhjärta” och ”Starwars” har premiär 1977.

1975 inför man ny organisation och Långhundra IF blir med Torsten Pettersson som ordförande en ren orienteringsklubb utan sektioner.

Med Arne Jansson som drivande kraft införs regelbundna organiserade orienteringsträningar.

1978 kommer första numret av klubbtidningen ut. Namnet blir ”Löpsedeln Långhundringen” och den ges ut med sex nummer per år under många år därefter.

*Vårt första träningslägrer i ”modern tid”, i Degeberga i Skåne 1979.*

*Fr.v.: Anders Olander, Hans Tibell, Ola ”Brunke” ?, Denny Wincent, Per Olander, Sören Nilsson, Magnus Henriksson, Mats Tibell.*

# 80-talet

*Ryska Ubåt 137 i Blekinge*

Olof Palme mördas på Sveavägen. En allvarlig reaktorolycka inträffar i Tjernobyl. HIV/AIDS-epidemin drar över världen. 1989 faller Berlinmuren. Mikrovågsugnen börjar användas på allvar. Skidåkaren Gunde Swan plockar hem massor med världscup, VM- och OS-segrar.

Herrseniorerna fajtas i Upplands-toppen med goda Tiomila-resultat och många DM-segrar i stafett och individuellt. På juniorsidan tar Mats Olander föreningens första SM-medalj – silver i H20 vid Skid-O-SM!

Långhundra i topp i DM

*Norrtelje Tidning: Långhundra IF:s segrande lag vid Upplands stafett-DM - Mats Tibell, Per Samuelsson, Per Olander och Anders Olander.*

# 90-talet

*Magdalena Forsberg*

Krig utbryter på Balkan då det forna Jugoslavien faller samman. Färjan ”Estonia” förliser 1994 och 800 personer drunknar varav 500 svenskar. Nokia och Ericsson lanserar sina första digitala mobiltelefoner. I slutet av 90-talet blir vi allt mer uppkopplade mot internet och börjar mejla varandra. Dokusåpan blir verklighet i tv-rutan i och med ”Robinson”.

Med Per Olander i spetsen och hans ”platt-Volvo” som turnerar land och rike runt skördar ett seniorgäng fina skid-O-framgångar i början av detta decennium. Det blir bl.a. ett SM-brons i stafett och Mats Olander erövrar individuella brons i sprint och kortdistans 1990 och 1991.

SM i skidorientering

## L-100 tog stafettbrons

SUNDSVALL, UNT.

**Tionde lag för två år sedan, femma i fjol men i år kom den efterlängtade medaljen för Långhundras herrseniorer i skidorientering.**

Efter en dramatisk avslutning grejade nämligen Johan Jacobsson, Per Olander och Mats Olander bronset när Skidorienterings-SM avslutades med stafetterna.

Att sedan Mats dagen före, på den individuella sprinterdistansen, upprepade sin tredje plats från fjolåret, förhöjer givetvis Knivstaklubbens insatser i Sundsvallsterrängen.

Sprint-SM bjöd på ett finmaskigt spårnät där orienteringsförmågan ställdes på höga prov.

Allernas Jonas Engdahl var suverän i herrseniorklassen, men sedan var det jämnt, oerhört jämnt.

— Jag missade en del i slutet och det kostade silvret, berättar Mats Olander som i mål var 14 sekunder från andra platsen.

Mats, som på grund av studier, dragit ner en hel del på träningen denna säsong, orienterade lugnt och säkert och det räckte till ett andra SM-brons.

**VM hägrar**

— Nästa år lovar jag att satsa igen. VM hägrar . . .

Stafetten kom att bli oerhört dramatisk. Standarden på de svenska klubblagen har höjts vilket givetvis ytterligare understry-

*Tre glada gossar som fixade brons till Långhundra på den avslutande stafetten vid SM i skidorientering. Fr v Johan Jacobsson, Mats Olander och Per Olander.*

*UNT, 18 mars 1991: ”Tre glada gossar som fixade brons till Långhundra på den avslutande stafetten vid SM i skidorientering. Fr v Johan Jakobsson, Mats Olander och Per Olander.”*

# 00-talet

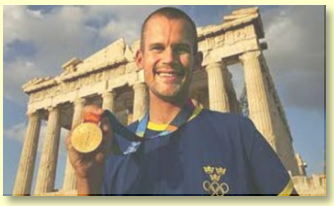

*Stefan Holm, OS 2004.*

Den 11 september 2001 attackeras och förintas World Trade Center i New York av terrorister. En tsunami som sköljer in över sydostasien dödar 300 000 människor. Den globala uppvärmningen hamnar högt upp på agendan  i världen.

Ungdomsverksamheten blomstrar och framför allt på tjejsidan får vi ett fint gäng och även framgångar. Bäst lyckas Jenny Bengtsson med att SM-brons på medeldistansen 2008.

Efter millennieskiftet lever vi ett år utan ordförande, men sen tar Långundrahistoriens första kvinna över – Karin Blombäck!

*Gula gruppen vid U-Ringen etapp 1 i Gottsundagipen 2005.*

# 10-talet

*SAAB 9-5, 2010*

Håkan Juholt både väljs och avsätts som Social-demokraternas partiordförande. Den arabiska våren inleds i Tunisien 2010 och fortsätter i flera andra länder, men vi vet ju att i Egypten har man problem ännu och i Syrien pågår stridigheter för fullt ännu.

Den fina bredden i föreningen gör oss än mer framgångsrika vid DM-tävlingarna där vi tar mängder av medaljer och många guld flera år, bl.a.:

2011: 42 medaljer, varav 17 guld!
2012: 51 medaljer, varav 17 guld!

I juniorklasserna på herrsidan tar sig framför allt Anton Forsberg (fortfarande H16-ålder) och Fredrik Wigertz in i Sverigeeliten. Våra damseniorer kniper DM-stafettguldet!

Hasse och GunInger Sahlberg gör en enorm insats när de i flera år håller orienteringsundervisning i alla Knivsta kommuns skolor.

*Vår nya elit forsar fram – Anton Forsberg, Fredrik Wigertz, m.fl.*

*Hasse Sahlberg instruerar ännu en skolelev.*

# ...mot nästa 80 år!

**Källor**

Boken Långhundra IF 50 år, 1983
Årsmötesprotokoll, Långhundra IF
Internet

**Foton**

Boken Långhundra IF 50 år, 1983
Upsala Nya Tidning
Norrtelje Tidning
Skogssport, 2013
Internet
Mats Tibell

Mats Tibell, december 2013

L-100 IF
KNIVSTA